

ONE TEAM

杉並区立高井戸東小学校
4年 学年だより
4月号
令和4年4月6日



～ご進級おめでとうございます～

いよいよ新しい学年が始まりました。子供たちも私たち担任も、希望に満ちてスタートいたしました。76名でのスタートです。4年生の子供たちの1年間が笑顔に満ちたものになるよう、未来につながる多くの成長ができるよう、担任一同力を合わせ、指導してまいります。子供たち、保護者の皆様、そして私たち担任が、「ONE TEAM」となって力を合わせていきましょう。

1年間、保護者の皆様のご支援・ご協力をどうぞよろしくお願いいたします。

1組

今年度も共に学ぶことを、とても嬉しく思っています。

4年生の子供たちに、話が聞ける耳と目、意見をたくさん言える口、文をたくさん書ける手を育てていきたいとはりきっています。よろしくお願いします。

2組

元気な4年生と、学校生活を送るのがとても楽しみです。

子供たちと、全力で遊び、全力で学び、子供たちがたくさんの成長を感じられる1年間にしていきたいです。よろしくお願いします。

3組

また1年、明るく優しい子供たちと共に過ごせることを嬉しく思います。

高学年へのステップアップとして一步一步を確実に進んでいけるよう、子供たちを支えています。よろしくお願いします。

音楽：

図工：

理科：

算数：

学校司書：

養護：



国語	春のうた 白いぼうし 図書館の達人になろう 漢字の組み立て 漢字辞典の使い方 春の楽しみ 聞き取りメモのくふう
社会	都道府県を調べよう（東京都の様子）
算数	大きな数 わり算の筆算
理科	天気と気温
音楽	明るい歌声をひびかせよう
図工	絵の具で夢みよう ※絵の具を使用します。
体育	走の運動 マット運動 表現運動
総合的な学習	コンピュータを活用しよう 災害に負けないくらしを考えよう
道徳	善悪の判断 希望と勇気 親切・思いやり
外国語活動	Unit 1 Hello,world!



日にち横の数字は、○時間授業であることを示します。代表委員会は、学級2名の代表委員児童のみ参加します。

月	火	水	木	金	土
		6 ① 始業式 入学式 【9:10下校】	7 ④ 午前授業 (東っ子なし) 【12:05下校】	8 ④ 午前授業 給食始 安全指導 計測・視力検査 【13:20下校】	9
11 ④ 午前授業 【13:20下校】	12 ④ 午前授業 保護者会14:00~ 【13:20下校】	13 ④ 午前授業 (東っ子なし) 【12:50下校】	14 ④ 午前授業 【13:20下校】	15 ④ 午前授業 【13:20下校】	16
18 ⑥ 開校記念昼会 【15:25下校】	19 ⑥	20 ④ 開校記念日 代表委員会 【13:20下校】 (代表委14:15下校)	21 ⑤ 1年生を迎える会 (昼会) 【14:35下校】	22 ⑤	23 ⑤ 土曜授業 給食あり 引き渡し訓練 地域巡り始 【14:00下校】
25 振替休業日	26 ⑥ 【15:25下校】	27 ④ 午前授業 内科検診 【13:20下校】	28 ⑤ 離任式 【14:35下校】	29 昭和の日	30

●11日(月)は、5、6年生の保護者会のため午前授業。

●14日(木)は、1、2年生の保護者会のため午前授業。

※14日(木)の15:00~16:30に体育着の販売があります。

各種書類ご提出のお願い

本日、次の書類を持ち帰りました。

新規記入ののちご提出ください。

★保健関係書類の封筒・・・4月11日(月)までにご提出ください。

- ①保健調査票(裏面も記入してください)
- ②四肢の状態及び脊柱側弯症検診問診票

★もう一つの封筒・・・4月8日(金)までにご提出ください。

- ①児童個人票(新規作成)
- ②引き渡しカード(黄色)(新規作成)
- ③就学援助申請用紙(ピンク色・希望の有無と名前)を記入し、**全員提出**をお願いします)

★児童作品・写真等の掲載・使用について

該当する方は、必要項目をチェックして提出してください。

・・・承諾されない場合のみ4月8日(金)までにご提出ください。

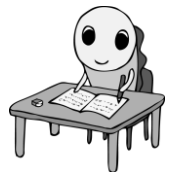

7日(木)の持ち物

ランドセルで登校。下校は12時頃です。

- | | | |
|---|---|---|
| <input type="checkbox"/> 筆記用具 | <input type="checkbox"/> 連絡帳 | <input type="checkbox"/> 道具箱(記名の確認・中身の補充をしてください。) |
| <input type="checkbox"/> 防災頭巾 | <input type="checkbox"/> 体育着 | <input type="checkbox"/> そうきん1枚(無記名) |
| <input type="checkbox"/> ハンカチ・ティッシュ | <input type="checkbox"/> あゆみファイル(中身を空にします。) | |
| <input type="checkbox"/> 予備マスク(ランドセルに入れます。) | | |

★ノート購入・保護者会についてのお知らせ★

ノート購入のお願い 子供たちの学習準備がスムーズになるように、表紙の色の区別にご協力ください。

国語（色は他のノートと違う色）
社会（黄色かオレンジ系）
算数（青系）
理科（緑系）

5mm方眼罫（10mmごとに実線・5mmに点線）

漢字ノート：91字（十字リーダー入り）※リーダー：マスの中の点線

お忙しい中で恐縮ですが、ノートは、11日（月）に使えるようにご用意ください。

保護者会 12日（火） 14:00~15:00 各教室にて

年度初めの保護者会です。ご出席をよろしく願いいたします。欠席される場合は、連絡帳で事前にお知らせください。

14:00 全体会 〈各教室〉
・学校長挨拶・職員紹介（担任、専科）・令和4年度学校経営方針

14:20 学級懇談会 〈各教室〉
※学年では集まらないため、学年共通の話は各教室で行います。
・担任挨拶・学級経営方針等・保護者自己紹介・学習（評価含む）
・年間予定・その他
※終了後、PTAのクラス役員決め

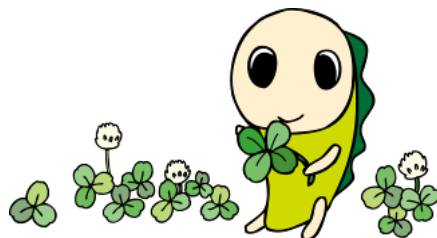

★持ち物を揃えて、よいスタートを切りましょう！★

筆箱

- 筆箱（箱型でシンプルなもの。）
- 2 B鉛筆 5本（キャップはいりません。）
- 赤鉛筆 1本 ※赤青合体型でもいいです。
- 消しゴム（よく消えるもの。
白くて四角いシンプルなもの。）
- ものさし（15センチ前後のもの）
- 名前ペン（黒・油性）

※当面の準備です。
追って連絡するものもありますので、学年だより・マイフラシートをご確認ください。

道具箱

- のり（スティックのりか液体のり）
- はさみ
- 色えん筆（12色程度）
- クレパス（図工で使います）
- 算数セット ➡スティックのりか液体のり（算数用）、三角定規、コンパス、**分度器（新たに用意）**
（巾着袋にひとまとめにします）

※例年、落とし物がたくさんあります。全ての物に記名をお願いします。

音楽バッグ

- 音楽の教科書
- 歌はともだち
- リコーダー（つば拭き用のハンカチ）
- 鍵盤ハーモニカ（つば拭き用のハンカチ）
- 音楽ファイル（3年生の時に使っていた緑色のもの）
- 音楽用ペンケース（2 B鉛筆2本・赤青鉛筆1本・消しゴムを入れる）

※のりは、スティックのりもしくは、液体のりを2つ用意します。（教室での授業用と算数セット用）
※三角定規・分度器は、透明でシンプルで目盛りの読みやすい物をご用意ください。
※算数セットは11日（月）までをお願いします。

※つば拭き用のハンカチはリコーダー用と鍵盤ハーモニカ用それぞれに1枚ずつ用意します。ミニタオルでも構いません。
※新たに、音楽の授業用のペンケースをご用意ください。簡易な物で構いません。11日（月）までをお願いします。

●図書バッグ

緑のバッグ（無い人は、同様の大きさのバッグ）

●習字バッグ

筆、筆巻き、すずり、墨汁、文鎮、下敷きが入っているか確認します。

●絵の具バッグ

パレット、バケツ、筆、絵の具チューブ、絵の具用ぞうきん（1枚）が入っているか確認します。

●体育着

上下ともに、記名をします。（学年・クラスを書き換えます。）赤白帽子のゴムひもが伸びていないか確認します。